BUONA ESTATE 2015 !

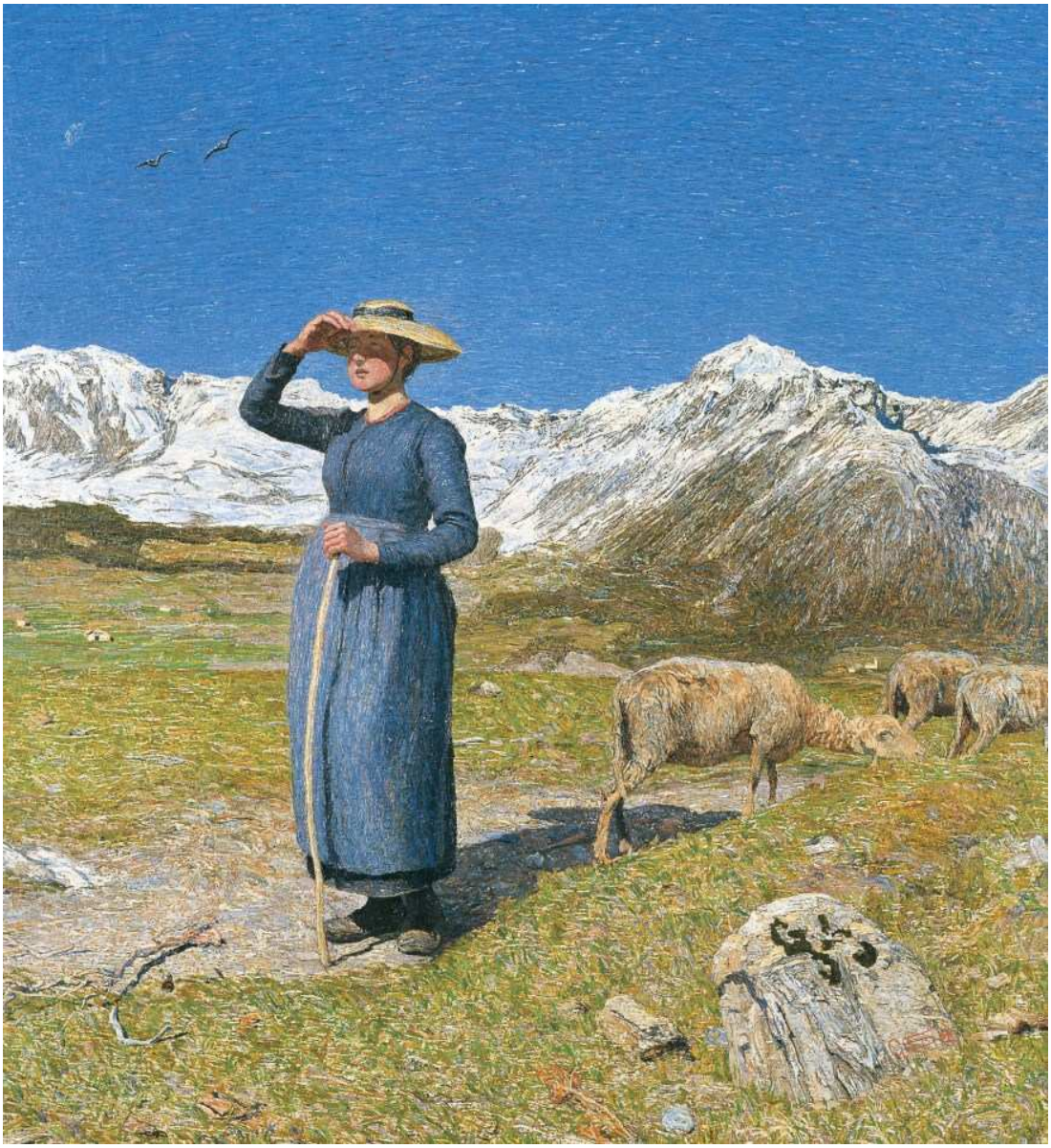

Giovanni Segantini, *Mezzogiorno sulle alpi*, 1891

Con l'augurio che le vacanze siano un tempo di libertà, di amicizia e di sguardo profondo verso la natura che ci circonda.

Maria Silanos